

登録番号

両河内一第4号

空き家情報バンク住宅情報登録カード

住宅所在地		静岡市清水区西里				
規制区域						
宅地建物取引業者への仲介等		<input checked="" type="checkbox"/> 希望する <input type="checkbox"/> 希望しない				
所有者の意向	希望形態	<input checked="" type="checkbox"/> 売却 <input type="checkbox"/> 賃貸 <input type="checkbox"/> どちらでも				
	希望価格	<input checked="" type="checkbox"/> 売却 14,800,000 円 <input type="checkbox"/> 賃貸 円/月				
空き家等の状況	構造	<input checked="" type="checkbox"/> 木造 <input type="checkbox"/> 鉄骨 <input type="checkbox"/> その他 () <input type="checkbox"/> 平屋 <input checked="" type="checkbox"/> 二階 <input type="checkbox"/> 3階以上 <input checked="" type="checkbox"/> 瓦 <input type="checkbox"/> トタン <input type="checkbox"/> その他 ()				
	宅地面積	566.38 m ²	地目	(宅地・雑種地・その他 ())		
	延床面積	177.50 m ²				
	間取り	1 F	<input checked="" type="checkbox"/> LDK (22) 畳 <input type="checkbox"/> 台所 <input checked="" type="checkbox"/> 風呂 <input checked="" type="checkbox"/> トイレ <input type="checkbox"/> 洋室 () 畳 () 畳 <input checked="" type="checkbox"/> 和室 (8) 畳 () 畳 () 畳 <input type="checkbox"/> その他 ()			
		2 F	<input checked="" type="checkbox"/> 洋室 (13) 畳 (6) 畳 (6) 畳 <input type="checkbox"/> 和室 () 畳 () 畳 () 畳 <input type="checkbox"/> 物置 <input type="checkbox"/> 他の建物 ()			
	設備	電気	<input checked="" type="checkbox"/> 引込済み <input type="checkbox"/> その他			
		水道	<input type="checkbox"/> 上水道 <input type="checkbox"/> 簡易水道 <input checked="" type="checkbox"/> 井戸			
		ガス	<input type="checkbox"/> LPガス <input checked="" type="checkbox"/> その他 (オール電化)			
		風呂	<input type="checkbox"/> ガス <input type="checkbox"/> 灯油 <input checked="" type="checkbox"/> 電気 <input type="checkbox"/> その他			
		トイレ	<input checked="" type="checkbox"/> 水洗 <input type="checkbox"/> 汲取り (<input type="checkbox"/> 洋式 / <input type="checkbox"/> 和式)			
建築時期	平成11年3月4日		鍵の数	3		
利用状況	<input type="checkbox"/> 放置 (年) <input type="checkbox"/> 年に数回程度利用 <input checked="" type="checkbox"/> その他 (賃貸中 H29.9 末まで)		仲介業者	さくらホーム(株)		

	駐車場	<input checked="" type="checkbox"/> あり（駐車スペース 4台） <input type="checkbox"/> なし				
	補修の要否	<input type="checkbox"/> 補修は不要 <input checked="" type="checkbox"/> 多少の補修必要 <input type="checkbox"/> 大幅な補修必要				
	付帯住宅	<input type="checkbox"/> 倉庫 <input type="checkbox"/> 田（ m ² ） <input type="checkbox"/> 畑（ ） <input type="checkbox"/> 庭 <input type="checkbox"/> その他（ ）				
主要施設 までの距離	地区センター	4.9 km	中学校	4.8 Km	小学校	0.1 Km
	保育園・幼稚園	4.5 km	診療所	4.5 km	消防団	1.0 km
	駐在所	4.2 km	バス停留所	0.2 Km		
特記事項（抵当権等）	土地建物に6,450万円共同担保設定あり (抹消を条件に売却)					
位置図						

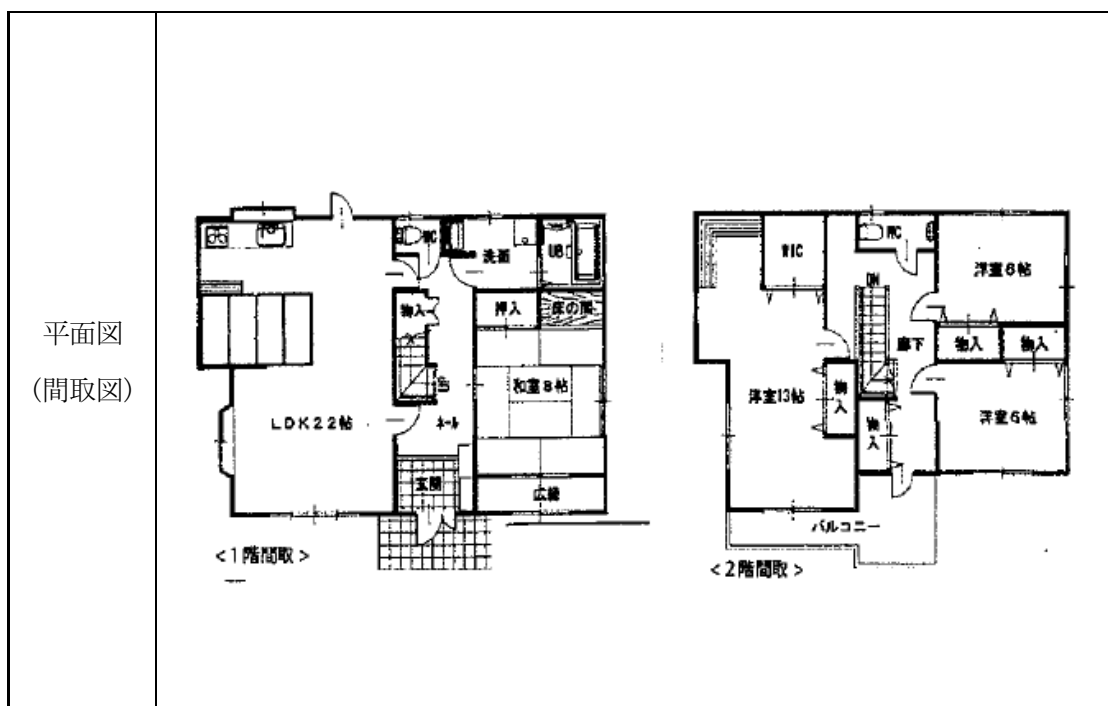

※注意事項

- ①登録された住宅(空き家)については、ほとんどの場合、耐震補強や改修等がされていませ
んのので、ご承知おきください。
- ②情報の内容は、所有者等からの申請に基づいて掲載しておりますが、内容を保証するもの
ではありません。
- ③掲載情報については、無断での転用、引用を禁止します。